

5月号からリニューアル!

気づけば名古屋をもっと好きになる

5

広報
なごや

NAGOYA

令和6年
(2024年)
5月号
No.917



今月の特集 2・3面

未来へ平和をつなごう

5月14日を

「なごや平和の日」に
制定しました

だれもが安心して暮らせる。

そんな毎日が当たり前であるように。

名古屋市は市民のみなさまとともに、

平和の大切さを考える日を設けます。

今月のラインアップ

- 4面 令和6年度一般会計当初予算
- 5面 電話で「キャッシュカードを預かります」は詐欺
- 6面 <#なごやを歩こう>金山エリア編
- 7~12面 支援策・お出掛け・イベント情報など

市政に関するお問い合わせ
名古屋おしえてダイヤル 午前8:00~午後9:00 年中無休
☎052-953-7584 FAX052-971-4894

よくある質問はこちら
市公式LINEでも
自動応答でお応えします

広報なごや・広報なごや点字版・声の広報なごやに関するお問い合わせ
名古屋市市長室広報課
☎052-972-3134 FAX052-972-4126



広報なごやは毎月10日までにお配りしています。記事の内容(開催日・申込期限など)が原則、毎月11日以降のものを掲載しています。[配布/区役所総務課]

●人口:2,322,143人 ●世帯数:1,162,340世帯 ●面積:326.46km² (令和6年4月1日現在)

今月の特集

今月の特集

未来へ平和をつなごう

5月14日を「なごや平和の日」に制定しました

日本に住んでいると、戦争はどこか遠くの出来事に思えるかもしれません。しかし、私たちが暮らす名古屋でも、**79年前に繰り返され空襲を受け(名古屋空襲)、多くの市民の日常が破壊**されました。

高校生から声。5月14日は「なごや平和の日」名古屋城が焼け落ちた日。市市中心部の3分の2が焼けたどえりやあ苦難を乗り越えた City of Dreams 夢のまち名古屋だぎゃあ!! 名古屋市長 河村 たかし



戦後80年を目前にする今。私たち、東邦高等学校生徒会は多くの若者や一般市民が犠牲となった名古屋空襲の悲惨な記憶を、戦争を知らない世代に語り継ぎ、平和の尊さを未来へつないでいきたいと思い、「なごや平和の日」の制定を目指して活動を続けてきました。

東邦高等学校平和の碑(空襲で破壊された三菱重工業名古屋発動機製作所の工場の一部)の前で

知る!

なんで5月14日?



空襲で炎上する名古屋城(昭和20年5月14日)撮影:岩田一郎(提供:名古屋空襲を記録する会)

名古屋城も焼失

航空機産業(軍用機生産)の一大拠点であった名古屋。アジア太平洋戦争においてアメリカ軍による空襲の標的になり、昭和17年4月18日~昭和20年7月26日までに**63回もの空襲を受け、8,000人近くの命が犠牲**となりました。5月14日は**最も多い472機ものB29が来襲した日**です。市街地への広範囲な爆撃や名古屋城が焼失するなど、名古屋に大規模な被害をもたらしました。(参考資料:新修名古屋市史 第六巻)

見る!

市内で戦争の痕跡を見ることはできる?

主な戦争の痕跡



千種公園 空襲の弾痕が 圓明寺 石鐘(東区) 残る塙(千種区)

戦時中、兵器を作るために、金属類が回収され、銅製の鐘の代わりに吊るされました。

Museum

愛知・名古屋 戦争に関する資料館 **無料**

戦争の歴史、戦争体験に関する資料を展示

- 時間 午前10:00~午後4:00
- アクセス 地下鉄「名古屋城」駅徒歩約5分
- 休館日 月曜日・火曜日(祝休日の場合、翌平日)
- 問合せ 同館(中区) ☎957-3090 FAX957-3091

空襲で使われた250キロ爆弾(実物)

考える!

私たちが平和について考える場所や時間はある?

「なごや平和の日」を中心に年間を通じて、戦争体験談を聞くイベントなど、平和について学び、考える取り組みを行います。

イベントなどについては [こちら](#)

Event

なごや平和祈念式典 **無料**

戦争による犠牲者を悼み、平和を願います。

日時 5/14(火)午後1:30~3:00頃(受け付けは午後0:30~)

場所 岡谷鋼機名古屋公会堂(昭和区)

人数 当日先着500人程度

なごやピースデー **観戦チケット必要**

中日ドラゴンズ対東京ヤクルトスワローズの試合で、平和を願うイベントを行います。

★試合開始前などに、選手の平和へのメッセージ映像を放映

★記念品としてクリアファイルをプレゼント(先着20,000部)

★名古屋空襲に関するパネル展示 **など**

昭和19年12月13日の空襲では、東区大幸町の軍需工場(現バンテリンドーム ナゴヤ)を中心に爆撃され、学徒動員で働いていた若者をはじめ、多くの方が犠牲になりました。

日時 5/25(土)午後2:00~(開場は正午~)

場所 バンテリンドーム ナゴヤ(東区)

受付 空気があれば当日まで受け付け可

チケットなどの詳細は [こちら](#)



特別座談会

戦争経験者の岩崎建弥さん with 東邦高等学校 生徒会

未来を築く若者たちへ

~戦争と平和への願いを語り継ぐ~



元中日新聞記者。83歳。現在、全国空襲被害者連絡協議会の役員を務め、全国で戦争の被害を伝えている。



実際のサイレン音に耳を傾ける岩崎さんと高校生

戦争が終わっても忘れることのないサイレン音の恐怖

戦争を経験した当時、私は4歳でした。街を火の海にする焼夷弾を落としていくB29の飛行音。空襲警報のサイレン音。家族で飛び起き、防空頭巾を被り、暗い夜に細い山道を登って木陰の中に逃げ込みました。「爆弾が落ちるかもしれないぞ」という叫び声に恐怖したのを覚えています。3回ほど、このような経験をしました。戦争が終わって、いつだったか近所で火事があったときにサイレン音を聞きました。鳥肌が立ち、体が硬直しました。声も出せない、心臓に悪いサイレン音がずっと頭の中で鳴り響く。**あの時の怖さを私は一生忘れません。**

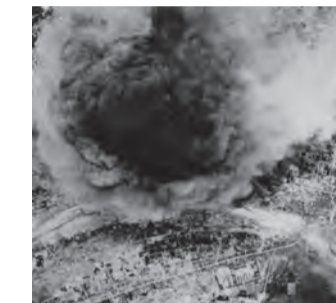

空襲を受ける三菱重工業名古屋発動機製作所(東区) アメリカ軍撮影(提供:中日新聞社)

戦争を始めるのも終わらせるのも人間。おかしなことは「おかし」と声をあげよう

今でも世界で戦争が起こっているでしょう。戦争は国が勝手に始めるかもしれないけれど、平和を願い、私たちがおかしなことは「おかし」と声をあげないといけないんです。若い皆さんに伝えたいことは、「相手の身になって考えること」「見て見ぬふりをしないこと」。自分が生活の主人公で、どこで戦争が起きようが、それは自分たちの問題だと捉える。戦争を自分事として考えられる人が増えれば、戦争を繰り返さない力になると思います。



市中心部(中村区)焼け跡にたちこめる灰と煙(提供:中日新聞社)

平和とは 命をつないでいくこと

自分が周りに助けられながら、社会の中で生きてきた環境を、次の世代に残してバトンタッチしていく。人として生き続けられる環境を守っていくために、**自分たちに何ができるかを考えて行動することが、平和そのもの**なんじゃないかと思います。朝起きて、顔を洗って、学校や仕事に行き、帰ってきて風呂に入り、飯を食べる。当たり前前の生活が当たり前前にできることが、いかに大切なことか。期待していますよ。私からの若い皆さんへのメッセージだね。

座談会を終えて



世界に友だちを作り、友好的な関係を

私は今、世界中の学生と交流し、友好的な関係を築いています。この関係作りをずっと続けていくことが大切だと思っています。国や文化の違いで傷つけ合うのではなく、互いを認め合う世界になってほしいと願っています。

3年生 高橋さん



戦争の怖さを肌で感じる

実際の空襲のサイレン音を聞いて、当時の状況をリアルに想像でき、恐怖を感じました。サイレン音を通じて当時を想像することで、そこにいない**私たちが戦争の恐ろしさを体感する良い機会になりました。**

2年生 青木さん



戦争や平和について 周りと語り合おう

周りの友だちと、戦争や平和について話すことなんて滅多にありません。でも、世界中で争いが起きている今、この現状は良くないと思っています。戦争の怖さを周りに伝え、平和について考えてもらう活動に**取り組んでいきたいです。**

2年生 柴崎さん



平和をつないでいく人に

「平和とは命をつないでいくこと」という言葉が印象に残りました。これからは戦争の事実を学ぶだけでなく、**現代が直面する課題を乗り越えた平和な社会を作っていくために、学び、行動していくことが大切だ**と思いました。

2年生 柴山さん



令和6年度 一般会計当初予算 8年連続で 過去最大の予算規模!

令和6年度の一般会計当初予算額は**1兆4,853億円**で、前年度当初予算に比べ**5.2%の増**となり8年連続で過去最大を更新しています。なお、特別会計当初予算額は**1兆774億円**で**9.3%の増**、公営企業会計当初予算額は**4,310億円**で**4.0%の増**となっており、各会計の総計は**2兆9,937億円**で**6.5%の増**となっています。

主な取り組みは?



若い世代が将来に明るい展望を持ち、結婚・子育ての希望をかなえられるよう、社会全体で応援します

- 出会いや結婚の希望をかなえる支援 [6,200万円]
- なごや子ども住まいるプロジェクトの推進 [3,919万円]



誰一人取り残すことなく、子ども・若者の希望や夢を社会全体で応援します

- キャリアタイムの実施 [2億4,725万円]
- 就学援助所得基準額の変更 [4億1,729万円]



一人ひとりに応じたやさしい福祉を実現し、ともに支え合い活躍できるまちづくりを進めます

- 腹部超音波スクリーニング検査 [1億8,350万円]
- バリアフリー整備相談支援事業の検討調査 [500万円]



災害や感染症から市民の命と産業を守り、安心・安全な暮らしを確保します

- 能登半島地震を踏まえた地震対策に関する検証 [500万円]
- 感震ブレーカーの設置促進 [1億4,293万円]



独自の魅力で世界から多様な人が集い交流する、環境と経済の好循環で成長する都市をつくります

- リニア中央新幹線開業に向けたまちづくりの推進 [21億5,732万円]
- アジア・アジアパラ競技大会会場施設の整備 [137億8,747万円]

主な取り組みやその他の施策について、詳しくは市ウェブサイト

令和6年度 主な施策等一覧

内訳はどうなっているの?

収入の内訳と割合

	市税※1	国・県支出金	市債	その他
令和6年度 1兆4,853億円	6,276億円	3,498億円	1,672億円	3,407億円
伸び率	2.2%	△1.3%	44.4%	4.0%
令和5年度 1兆4,120億円	6,142億円	3,543億円	1,158億円	3,277億円

支出の性質別内訳と割合

	人件費	扶助費※2	公債費※3	投資的経費※4	その他
令和6年度	2,826億円	4,196億円	1,322億円	1,814億円	4,695億円
伸び率	6.9%	10.5%	0.7%	38.3%	△7.1%
令和5年度	2,643億円	3,797億円	1,313億円	1,312億円	5,055億円

※1 市民税減税による減収額は100億円、国の経済対策における定額減税の減収額は133億円(定額減税による減収額は国から補填されます。) ※2 障害福祉サービス、生活保護、保育所などの運営費 ※3 市債の元金返済額・利子支払額 ※4 道路、学校、アジア・アジアパラ競技大会の開催に向けた施設の整備などの経費

何にどんな割合で使われるの?

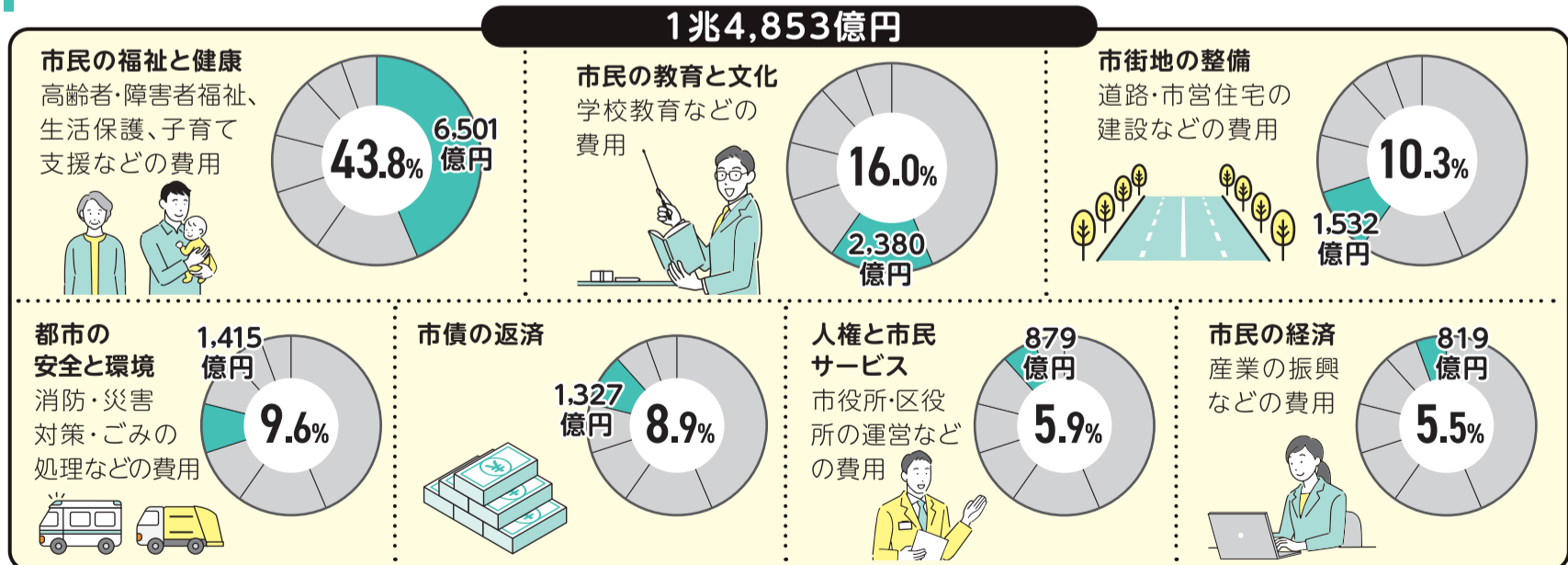

詳しくは市ウェブサイト [予算のあらまし](#)

冊子でご覧になりたい方は、区役所・支所、市民情報センター(市役所西庁舎1階)で配布しています。



「自分はだまされない」と思っていない? 電話で 「キャッシュカードを預かります」は詐欺!

1本の電話から始まる特殊詐欺、その被害は年々増加しています。いま一度、特殊詐欺の手口を確認し、対策をしましょう!
特殊詐欺とは、被害者に電話やメールで信頼させ、お金を指定口座に振り込ませたり、現金やキャッシュカードを渡すように仕向けたりする、などの方法でだまし取る犯罪です。

現状のおさらい

データで見る特殊詐欺被害 (名古屋市内/令和5年) [警察庁、愛知県警察調査]

被害額

12.9 億円

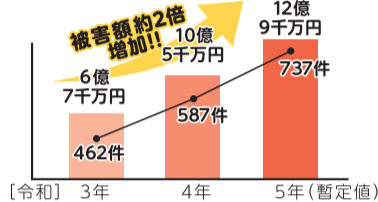

被害認知件数

737 件



被害者で最も多い共通点は「自分はだまされないと思っていた」(84%)

覚えておこう!よくある手口① 「キャッシュカードを狙う詐欺」

〇〇百貨店です。カードに不正利用があり、再発行が必要です。銀行職員が今から預かりに行きます。

△△銀行です。キャッシュカードと暗証番号です。

電話で「キャッシュカード」や「暗証番号」の話が出たら **詐欺!**
絶対にキャッシュカードや暗証番号を渡したらダメ!

俺だよ。手術で声が変わっちゃったんだ。お金を貸してくれない?

他にも...

電話でこんな話が出たら「詐欺」を疑って!

区役所職員です。医療費の払い戻し金があるのでATMへ

覚えておこう!よくある手口② 「架空料金請求詐欺」

警告!下記まで電話をXXX-XXXX

電話しなさい!

復旧をサポートします。専用ソフトをダウンロードし、電子マネーを買って、番号を教えてください。

セキュリティ警告画面が出て、「コンビニで電子マネーを買え」は詐欺!
電子マネーの購入やソフトのダウンロードはダメ!

上下水道局を名乗った未払い料金請求メールに注意!

上下水道局がメールで支払いに関する案内を行うことは一切ありません。リンクを開いたり電話を折り返したりしないでください。

犯人と話すとだまされる確率がアップ 電話に出ないことが大切

留守番電話設定や自動通話録音機※の設置など、電話に出ない対策をしましょう。

※固定電話機に取り付けると、着信時に「録音する旨の警告アナウンス」が流れる機器



チェックリストで 特殊詐欺対策を整理しよう

普段からできる特殊詐欺対策

- 最新手口を知って自分を過信しない
- 電話はいつでも留守番電話設定にする
- キャッシュカード利用限度額を引き下げる
- 家族と連絡する際の「合言葉」を決める

知らない電話番号に出てしまった時の対策

- 電話の相手に家族の情報を知らせない (「〇〇ちゃん」と、こちらから家族の名前を呼びかけない)
- 家族しか知らない情報や合言葉で本人か確認

合言葉をメモしよう!

- お金を振り込む・手渡す前に、家族や警察に相談

相談する電話番号をメモしよう! (名前)

最寄りの警察署 ☎ _____ -0110

※記入して切り取り、電話の近くに貼ってね!

国際電話には「出ない」「掛け直さない」

国際電話番号を利用した特殊詐欺が急増中。+1や+44などから始まる番号の電話には「出ない」「掛け直さない」(例:+1312345678、+44698765432など)

国際電話が不要な方は、無料で発信・着信を休止できます。

申込 最寄りの警察署で申込書を入手し、国際電話不取扱受付センター(☎0120-210-364)に郵送

固定電話への取り付け簡単!自動通話録音機を貸し出します! 無料

対象 市内在住で昭和35年4月1日以前に生まれた方。その他要件あり。抽選300台

申込 電子申請か郵送でスポーツ市民局地域安全推進課(家族からの申請可。1世帯1台まで)

受付 6/14(金) 必着

詳しくはこちら



製品例 (お渡すものは上記と異なる場合があります)

覚王山日泰寺縁日で臨時受付窓口開設!

お出掛けの際に、自動通話録音機の無料貸し出しの申し込みができます!(荒天中止)

日時 5/21(火)午前9:00~正午 場所 日泰寺 寺務所前(千種区)



#なごやを歩こう

金山エリア編

歴史・文化・芸術スポット満載!

市内で名古屋駅の次に利用者が多い金山総合駅。乗り降りするだけでもったいない!歩いて魅力を再発見してみよう!

案内してくれるのは
★金山アンバサダーの鬼頭さん親子
★住宅都市局まちづくり企画課の田畑さん



1 南口駅前広場



原則毎週土曜日・日曜日にマルシェが開催される。生産者こだわりの農産物・スイーツ・雑貨などが並ぶ。

#金山みやげ

フランス語で「お金持ち」を意味するフィナンシェを肉球形に焼き上げた、金山発!運氣アップ!のお土産を販売!

日時 5/25(土)午前10:00~(売り切れ次第終了)
場所 南口駅前広場 金山にぎわいマルシェ

6 さかきのもり 榊森白山社



平安時代の886年に創建。熱田神宮に、「榊」を奉納したことに由来し、人々は参拝時にここで身を清めたとされる。



パチギフトにも
フィナンシェ
4個入り
1,200円

7 ニテラ Niterra日本特殊陶業市民会館



名古屋を代表する「名フィル」の演奏を聴くならこの大ホールで!

名古屋フィルハーモニー交響楽団 市民会館名曲シリーズ

日時 5/25(土) 午後4:00~6:00
対象 小学生以上の方。2,300人程度
料金 1,600~7,900円
申込 ホームページ・電話か直接、名フィル・チケットガイド ☎339-5666 FAX322-3066
受付 空きがあれば当日まで受け付け可



市民会館にあるおすすめカフェ!

サンモリッツ
アイスカフェラテ 550円
おふるくまさん +220円

8 市音楽プラザ

コンサートや、本格的な練習室での楽器演奏を楽しめる(要予約)

9 アスナル金山



約60店舗の飲食店や雑貨店などがある。ステージではプロ・アマ問わず多くのアーティストによるライブをほぼ毎日開催!

2 とう ガス燈

美しく文化的な景観のために東邦ガスから寄贈された。名古屋の道端で今もなおガス燈が輝いているのは金山だけ!

3 金山南ビル

名古屋都市センターでは名古屋のまちの成り立ちがわかる展示が見られる。美術館棟(旧名古屋ボストン美術館)でもさまざまな展示を不定期で開催。

4 金山神社



8月の金山まつりでは金山神社のお神輿を担いで地域の子もたちと練り歩くんです

金山の地名の由来といわれる、鍛冶鑄造の祖神を祀る神社。熱田神宮修理の鍛冶職人にゆかりがあり、「尾張鍛冶の発祥地」といわれる。

5 金山公園



電車がよく見える人気スポット!

ラジオ公開収録イベント トレジャー

「須田亜香里×大倉士門ASUNAL TREASURE」
日時 5/23(木)午後6:30~8:00
など第2・4木曜日に開催
放送 FM AICHI 金曜日 午後8:30~9:00



お気に入りのスポットを見つけて、SNSに「#なごやを歩こう」のタグ付けで投稿してね!

＼こんなところがあったんだ! /
..... 金山駅前まちそだて会のオススメ!

金山が好きなメンバーが集まる金山駅前まちそだて会では、金山駅周辺の企業や個人が集まって、金山の魅力を発信中! おいしいグルメ・楽しいイベント情報、入会についてなど、詳しくはこちら! ▶



ぜひ見てね!

鬼頭さん親子・田畑さんと広報課職員が実際にカルチャー施設や史跡を巡り、＼ぜひ見てね! / 身も心も充実!市公式noteでレポートしています!



八 PICK UP NEWS

申し込み時の記入事項・Q市ウェブサイトでのID検索などについては⑧面上参照

NEWS 01

テレビのデータ放送を活用した広報を始めました！ dボタンを押して、市政情報を手軽にチェック！

防災・イベント情報など、市からのお知らせをデータ放送に掲載。リモコンの簡単な操作で確認できるので、ぜひご利用ください。

掲載放送局 東海テレビ放送(1ch)・中京テレビ放送(4ch)・CBCテレビ(5ch)・名古屋テレビ放送(6ch)

操作方法

- ①掲載放送局のチャンネルに合わせて、リモコンのdボタンを押す。
- ②一覧から「名古屋情報」を選択し、リモコンの「決定」ボタンを押すと情報が表示される。

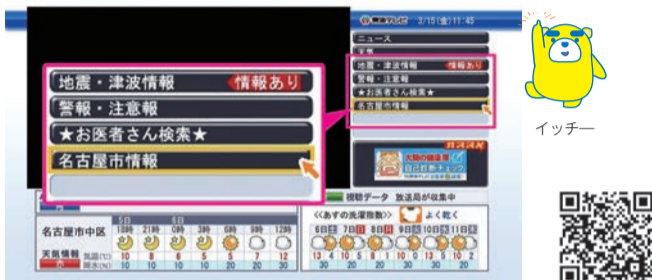

※放送局により、画面・一覧に表示されるタイトルは異なります。

問合せ 市長室広報課 ☎972-4804 FAX972-4126

NEWS 02

5月は児童虐待防止推進月間

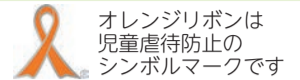

オレンジリボンは児童虐待防止のシンボルマークです

児童虐待の早期発見には地域での見守り・声掛けが大切です。地域で虐待から子どもを守りましょう。

児童虐待とは、保護者が子どもに対して行う次のような行為です。

身体的虐待	殴る・蹴る、子どもの身体を傷つける など
性的虐待	子どもにわいせつな行為をする など
ネグレクト	食事・入浴をさせない、子どもの養育を十分に行わない など
心理的虐待	言葉で攻撃することや拒否する など

育児を社会全体で支えましょう

子どもや保護者からの小さなサインに気付いたら、ご連絡・ご相談ください。お近くの児童相談所に電話がつながります。



困ったことがあれば相談窓口へ

- なごやっ子SOS ☎761-4152(24時間365日対応)
…子育てに悩む保護者や子ども自身の「SOS」に応えます。
- 親と子のための相談LINE(24時間365日受付)
…子育てや親子関係に悩んだときに、ご相談ください。
※匿名(LINE上のアイコンとニックネーム)で相談可
※相談内容の秘密は守られます。



問合せ 子ども青少年局子ども福祉課 ☎972-3979 FAX972-4438

NEWS 03

なごや東山の森 環境省の自然共生サイト認定！ 「ネイチャーポジティブ」の実現に向けて

生物多様性の損失を止め回復させる「ネイチャーポジティブ」の実現に向け、生物多様性の保全が図られている区域「自然共生サイト」に同所が認定されました！ぜひ行って体感してみてください。



市民公募・投票で決定！
なごやネイチャーポジティブ
ロゴマーク



認定記念イベント なごや東山の森自然観察会

無料

同所の自然をより深く楽しく体験できるガイドツアー

- 日時** 6/9(日)午前10:00～正午
- 場所** 集合は平和公園 里山の家(千種区)
- 対象** 市内在住か在勤(学)の方(小学生以下は保護者同伴)。抽選15人程度
- 受付** 6/3(月)まで



平和公園(くらしの森)

緑のパートナーなごや東山の森づくりの会 定例保全活動

定期的な間伐、草刈りなどの森づくり活動と一緒に行ってみませんか？

問合せ 環境局環境企画課 ☎972-2698 FAX972-4134

NEWS 04

でらスポ☆アリーナ ～でらスポ名古屋10周年記念～

無料

トップ・スポーツチームと一緒に、スポーツを体験するイベント

- 日程** 6/22(土)
- 場所** 稲永スポーツセンター(港区)
- 対象** 市内在住か在学の小学生。
抽選①～③各90人
- 受付** 5/31(金)まで



昨年の様子

時間	体験する競技
午前9:35～午後0:30	① バスケットボール
	① アメリカンフットボール
	① バレーボール
	① バスケットボール
午後2:05～5:00	② 卓球
	② ハンドボール
	③ サッカー・フットサル
	③ ハンドボール
	③ 野球
	③ ラグビー



問合せ スポーツ市民局スポーツ戦略課 ☎972-3294 FAX972-4417

NEWS 05

国の総合経済対策に基づく令和6年度市民税・県民税(住民税)の定額減税、 低所得者支援・定額減税補足給付金

定額減税	<p>納税義務者・控除対象配偶者*・扶養親族* (※国外居住者を除く)</p> <p>★住民税は1人につき10,000円控除 ★所得税は1人につき30,000円控除</p> <p>対象 令和5年中の所得が1,805万円以下で住民税所得割が課税される方 (例) 扶養親族が1人の場合 住民税10,000円×2人(納税義務者+扶養親族) = 定額減税額20,000円 所得税30,000円×2人(納税義務者+扶養親族) = 定額減税額60,000円 計80,000円</p>	申請不要 (納税通知書などに減税額を記載)
定額減税補足給付金	<p>上記の定額減税で控除しきれない額を給付</p> <p>対象 定額減税の対象となり、定額減税額が控除しきれない方 (例) 住民税と所得税の定額減税額が80,000円で、定額減税前の住民税所得割・所得税が50,000円の場合、控除しきれない30,000円を給付</p>	申請必要 (7月以降に対象の方に申請書を送付) ※申請期限は申請書に記載
低所得者支援給付金	<p>給付額は1世帯10万円 同一世帯の18歳以下の子ども1人につき50,000円加算</p> <p>対象 6/3時点で本市に住居登録があり、世帯全員が令和6年度に新たに住民税非課税か、住民税課税(均等割のみ)となる世帯 ※令和5年度住民税非課税世帯向け緊急支援給付金か住民税課税(均等割のみ)世帯向け緊急支援給付金の対象となる方や、課税者に税法上扶養されている非課税などの世帯は除く</p>	

問合せ 〈住民税の定額減税について〉

- ・栄市税事務所市民税課(千種・東区) ☎959-3303 (中・守山区) ☎959-3304 (北・名東区) ☎959-3323 FAX959-3405
 - ・本陣市税事務所市民税課(西区) ☎433-4021 (中村・港区) ☎433-4022 (中川区) ☎433-4023 FAX433-4065
 - ・金山市税事務所市民税課(熱田・天白区) ☎324-9804 (昭和・南区) ☎324-9805 (瑞穂・緑区) ☎324-9828 FAX324-9825
- 〈給付金について〉
市緊急支援給付金コールセンター ☎050-3135-3260 FAX228-2774 (祝休日を除く月曜日～金曜日午前9:00～午後5:00)



★カンピロバクター食中毒を防ぎましょう…市内で多発しています。鶏の刺身・しもふり・レバ刺しなどは避け、中心部まで十分に加熱した鶏肉料理を食べましょう。

くらしのガイド

市ウェブサイトで検索できます！

広報なごやのQの数字を入力するだけで、簡単に検索できます。広報なごやに載せきれないイベント情報を紹介しています。

【市ウェブサイト・トップページから】

ページID検索 半角10桁以内

半角10桁以内 検索

▲Qの数字を入力して検索をクリック

こちらから市ウェブサイトへ

こちらをクリック

イベントカレンダー



案内書・募集要項などの配布物・市ウェブサイトなどでの案内は…日にちの記載がない場合は原則、5/1(水)からです。

申し込み時の記入事項

- ①催し名 ②住所
- ③全員の氏名 ④電話番号
- ⑤各催しの必要事項

市役所への郵便物は…郵便番号(〒460-8508)と局・課名のみで届きます。

市電子申請サービスでの申し込みは…市ウェブサイト 電子申請サービス 検索

こちらからアクセス

マークの説明

- 📅日時 📍場所 👤対象 💰料金 📄申し込み方法
 - 🕒受け付けの開始・期間 📄案内などの配布
 - 🗨️問い合わせ 🔍検索用ページID ☎️電話番号 📠ファクス番号
- ※☎️携帯電話からお掛けの場合は、市外局番052をつけてお掛けください。
※記載の休所日の他に、施設などにより休みの場合があります。

お忘れなく!

申請期限

5/17(金)消印有効

令和5年度住民税課税(均等割のみ)世帯向け10万円給付金(要件あり・1回限り) 非課税世帯は対象外

市ウェブサイト 156633 市緊急支援給付金コールセンター 050-3135-3260 228-2774

生活・福祉



※補助・助成は、予算上限に達した際、期間中に終了の場合あり

市営住宅 入居者の募集

①一般入居の募集…一般、子育て・若年世帯、単身者、大家族・多子世帯、多回数落選者向けなど 市内在住か通勤で、住宅に困窮、親族と同居(単身者向け住宅を除く)、収入要件などを満たす方。申し込み区分により追加要件あり。抽選 5/22(水)～31(金)消印有効

②定期入居の募集…退去期限あり 市内在住か通勤、申込者本人が44歳以下、住宅に困窮、収入要件などを満たす方。先着 5/31(金)午後2:00～午後2:00までに来場した方の申し込み順は抽選 【共通】 ①5/21(火)～②5/24(金)～区役所総務課・支所区民生活課、住まいの窓口(東区)、市住宅供給公社(西区) 523-3875 523-3863

福祉向市営住宅 入居者の募集

ひとり親世帯、障害者世帯(単身者向けあり)、車いす利用者専用、高齢者世帯・高齢者専用(単身者向けあり)、親子隣居・同居世帯 市内在住か通勤で収入要件を満たす方。申し込み区分によりその他要件あり。抽選 6/3(月)～14(金)消印有効 5/31(金)～市ウェブサイト 172637、区役所福祉課・民生子ども課、支所区民福祉課

空き家対策

★空き家問題110番 223-2355 …県弁護士会による空き家に関する電話法律相談 6/7(金)午前10:00～午後4:00
★空き家活用支援…地域の活性化を図るため空き家を活用する場合、改修費の3分の2(上限100万円)を助成 受随時 市ウェブサイト 128170
【共通】 市スポーツ市民局地域振興課 972-3126 972-4458

地域サロンにリハビリテーション 専門職を派遣します 無料

理学療法士・作業療法士・言語聴覚士が転倒・腰痛・認知症予防などについて講話 65歳以上の方が誰でも参加できる住民主体の集いの場 受派遣希望日の2カ月前まで 市ウェブサイト 172627・保健センター・社会福祉協議会 健康福祉局地域ケア推進課 972-2540 955-3367

敬老パスを使って外出しませんか?

新規交付を希望の場合は敬老パスコールセンターまで。期限切れの敬老パスをお持ちの方は地下鉄駅などで更新が、紛失などで手元にない場合は区役所福祉課・支所区民福祉課で再交付手続きができる 市内在住で65歳以上の方 敬老パスコールセンター 766-5500 888-8613

5/12(日)は民生委員・児童委員の日

民生委員・児童委員は地域の身近な相談役です。福祉・子育てに関する心配ごとがありましたら、お気軽にご相談ください。守秘義務があるため、相談内容が他の人に知られることはありません 区役所民生子ども課

国民生活基礎調査にご協力ください

6/6(木)時点の世帯構成や、7/11(木)時点の所得などを調査。調査員証を持った調査員が自宅などに伺う。結果は保健・医療・福祉などに活用される 無作為に抽出された市内約1,400世帯 健康福祉局保健医療課 972-2623 972-4154

がん患者の①ウィッグ(かつら)

②乳房補整具の購入費用助成 購入費用の5割(上限①30,000円②20,000円、人工乳房が含まれる場合は40,000円)を補助。1人各1回まで。購入後1年以内の申請が必要 市内在住で、がん治療に伴う①脱毛などでウィッグが必要な方②外科的治療などによる乳房の変形で乳房補整具が必要な方 市がん相談・情報サロン「ピアネット」 243-0555(月曜日・日曜日・祝休日休み) 243-0556(健康福祉局健康増進課) 263-3124 263-3125

後期高齢者医療制度

保養施設の利用料金割引

1人1泊につき1,000円割引(1年度4泊まで)。宿泊当日、同制度の保険証を持参(12/2～は保険証廃止のため持参するものを変更予定)★すいとぴあ江南(江南市) 0587-53-5555★百年草(豊田市) 0565-62-0100★あいち健康の森プラザホテル(東浦町) 0562-82-0211★おんたけ休暇村(長野県木曾郡王滝村) 0264-48-2111★サンヒルズ三河湾(蒲郡市) 0533-68-4696 電話で各施設 健康福祉局医療福祉課 972-2573 972-4148

障害者スポーツ競技用補装具などの購入補助

購入費の9割以内(上限25万円) 市内在住の身体障害のある方 受随時 市ウェブサイト 153780・区役所情報コーナーなど 市スポーツ市民局スポーツ振興課 972-3262 972-4417

公害認定患者に

プール券(12枚)を配付

市内在住の法律・条例に基づく公害認定患者 受来年3/3(月)まで 保健センター保健予防課

子ども・子育て

ひとり親家庭等就業支援講習会

パソコン講習、在宅就業に関する基礎知識、ライフプラン講習など 7～9月 市内各所 市内在住でひとり親家庭の親か寡婦(一部の講習は離婚調停・裁判中の方も申し込み可)。抽選各5～15人程度 教材費必要 5/7(火)～28(火) 5/7(火)～市ウェブサイト 172598、区役所民生子ども課・支所区民福祉課、ジョイナス・ナゴヤ(中区) 252-8824 252-8842

中学生の学習支援

参加者の募集 無料

6月～来年3月までの毎週1～2回 市内各所 市内在住でひとり親家庭(児童扶養手当受給者本人が所得制限内に限る)・生活保護世帯などの中学生。抽選各会場12人 受 5/24(金)消印有効 子どもの縁の下サポーター 753-3741(子ども青少年局子ども未来企画課) 972-3199 972-4204

区役所・支所・市税事務所

日曜窓口

5月12日 午前8:45～正午

6月9日 午前8:45～正午

問名古屋おしえてダイヤル 953-7584 971-4894



子どものいる親のための 離婚セミナー 無料

★離婚しても子どもの笑顔を守るために 6/19(水)午後1:30～3:30 受 6/5(水)まで
★ひとり親家庭への支援策 9/5(木)午後1:30～3:30 受 8/22(木)まで
【共通】 栄ガスビル(中区) 市内在住で離婚を考えている方、ひとり親家庭の方(託児要予約)。抽選各16人 5/7(火)～市ウェブサイト 128713・ジョイナス・ナゴヤ(中区) 252-8824 252-8842

なごやフレンドリーナウ

大曽根サテライト開設 無料

通所による教育支援を行う 市内在住で不登校の小中学生 市ウェブサイト 50017 問同所(北区) 750-8971 750-8972

すくすくボランティア養成講座 無料

地域での子育て支援や児童虐待の予防活動を学ぶ ①6/11(火)②7/3(水)③8/15(木)④9/10(火)午後2:00～4:00 ①中村区役所②758キッズステーション(中区)③熱田区役所④南区役所 各30人程度 受 ①6/7(金)②6/28(金)③8/9(金)④9/6(金)まで 問子ども家庭支援センターさくら 821-7867 821-7869(子ども青少年局子ども福祉課) 972-3979 972-4438

子ども・若者総合相談センター

ボランティア登録説明会 無料

困りごとを抱えた子どもや若者への訪問・同行支援を行うボランティア活動・登録についての説明。説明会不参加の方も登録申し込み可 ①6/8(土)午前10:00～正午②6/11(火)午後6:30～8:30 同センター金山ランチ(中区) 20人程度 受 5/31(金)消印有効 区役所情報コーナー・同センター(東区) 961-2544 961-2545

無料 相談窓口

各窓口の詳細は市ウェブサイト検索! (⑧面上参照)

他にもさまざまな相談窓口があります



障害福祉サービス苦情等電話相談…事業者に対する苦情など

健康福祉局障害者支援課分室 238-0567 238-0578 584 月曜日～金曜日の午前8:45～午後5:15(祝休日休み)

くらしのガイド

申し込み時の記入事項・Q市ウェブサイトでのID検索などについては⑧面上参照

★5/31(金)は世界禁煙デー、5/31(金)は禁煙週間…喫煙は個人の嗜好にとどまらない健康問題です。自分や周りの人のため、禁煙に取り組んでみませんか？

環境デーなごや 親子で楽しめる身近な自然体験会

市内にある自然の中での体験や生き物観察を通して環境について楽しく学ぶ14講座... 5/26(日)～6/30(日) 市内各所 市内在住の小中学生と保護者。抽選各10～40人 受5/17(金)まで 区役所情報コーナー・同実行委員会(環境局環境企画課内) ☎972-2684 F972-4134



市・木祖村ローカルSDGsツアー

市の水源地である木祖村との交流を通してSDGsを学ぶバスツアー... 6/8(土)～1泊2日(3食付き) 長野県木曾郡木祖村。集合・解散は市役所(中区) 市内在住の小学4～6年生と保護者。抽選15組(2人1組) 受5/20(月)まで 市ウェブサイト Q172502 環境局環境企画課 ☎972-2293 F972-4134

健康・スポーツ

がん検診・健康診査を受けましょう

★がん検診...胃がん・大腸がん・肺がんなど。6月に無料対象者にクーポンを送付 市内在住で対象年齢の方 ¥各500円(免除制度あり) 受来年3/31(月)まで 市ウェブサイト Q62686 がん検診サポートセンター ☎263-3120 F263-3125
★特定健康診査、30・35健診(国民健康保険)...身体計測、尿・血液検査など ①昭和24年5月1日～昭和60年3月31日生まれの方②令和6年4月1日時点で30・35歳の市国民健康保険加入者 受6/1(土)～来年3/31(月) 市ウェブサイト Q13565②152686 健康福祉局保険年金課 ☎972-2567 F972-4148
★健康診査(後期高齢者医療)...身体計測、尿・血液検査など 市後期高齢者医療加入者 受6/1(土)～来年3/31(月) 市ウェブサイト Q74861 健康福祉局医療福祉課 ☎972-2573 F972-4148
【共通】 市内医療機関約1,050カ所

食育講演会

調理の実演を交えた講演 6/6(木)午後2:00～4:00 鯉城ホール(中区) 抽選300人 申電子申請かはがきで健康福祉局健康増進課 ☎263-3126 F263-3125 受5/17(金)消印有効

夜間臨時HIV・梅毒検査

採血による検査。匿名で実施。結果は採血後1時間程度でお知らせ ①6/11(火)②7/9(火)③8/6(火)午後6:00～6:45 中村保健センター 先着各25人 受①6/1(土)②6/29(土)③7/27(土)午前0:00～ 健康福祉局感染症対策課 ☎972-2631 F972-4203

講座・講演

市民後見人候補者養成研修説明会

6月～来年1月にオンラインと対面で行う研修の説明会。研修参加にはこの説明会への参加が必要 ①6/3(月)午後1:30～3:00②6/5(水)～19(水)のうち90分 ①市総合社会福祉会館(北区)②オンライン 市内在住で30～68歳の方。①抽選50人程度②制限なし 受5/27(月)必着 市ウェブサイト Q172680 成年後見あんしんセンター ☎856-3939 F919-7585(健康福祉局地域ケア推進課 ☎972-2549 F955-3367)

見えない見えづらい方への読み書き支援～代筆・代読支援員養成講習～

6/18(火)・25(火)の全2回、午前10:00～午後5:00 第1アメ横ビル(中区) 18歳以上で修了後同支援員として活動できる方。抽選20人 ¥2,000円 申はがき(ふりがな・年齢・受講動機も記入)で日々のくらし相談室(〒456-0062熱田区大宝一丁目1-1ヴェルクレート日比野A-014) 受5/22(水)必着 名古屋ライトハウス ☎211-7461 F211-7465(健康福祉局障害企画課 ☎972-2587 F951-3999)

おむつ選びの専門家養成研修

おむつの選び方・使い方に悩む高齢者に的確なアドバイスができる力を身につける ①7/2(火)・12(金)②8/1(木)・2(金)③9/7(土)・8(日)④12/14(土)・15(日) 高齢者就業支援センター(昭和区) 大人用紙おむつを販売する店舗に勤務する方。抽選各30人 受①6/14(金)②7/14(日)③8/21(水)④11/27(水)まで 健康福祉局高齢福祉課 ☎972-2544 F955-3367



孤独・孤立支援講演会 ～あなたの居場所は?～

5/20(月)午後2:00～4:00(受け付けは午後1:30～) 鯉城ホール(中区) 当日先着300人 健康福祉局地域ケア推進課 ☎972-4635 F955-3367

ソレイユプラザなごや開館10周年記念 憲法週間記念行事

★講演会「今の私がポジティブでいられる理由」...講師はお笑いタレントの川村エミコさん。手話通訳・要約筆記あり 5/25(土)午後2:00～3:30(受け付けは午後1:30～) ★人権啓発映画会①「破戒」②「こんにちは、母さん」の上映...日本語字幕(①は日本語音声ガイド)あり 5/26(日)①午前10:00～午後0:10②午後2:00～4:00(受け付けは①午前9:30～②午後1:30～) 【共通】 鯉城ホール(中区) 市内在住か在勤(学)の方。当日先着各750人 市ウェブサイト Q172358 問ソレイユプラザなごや ☎684-7017(月曜日休み) F684-7018

少年スポーツ指導者研修会

テーマは「成長期に大切な食習慣と運動時の食事」。講師は名古屋グランパス食育アンバサダーの森裕子さん 6/8(土)午後2:00～3:30 中区役所ホール スポーツ指導者など。150人程度 申電子申請か往復はがきでスポーツ市民局スポーツ振興課 ☎972-3262 F972-4417 受5/31(金)必着

保育士就労サポート研修

①講義と個別就労相談②市内公立保育園の保育見学 ①7/3(水)午前9:30～午後3:30②7/4(木)午前9:30～11:30 ①市総合社会福祉会館(北区)②市内公立保育園 保育士資格取得者で研修後市内の保育所などで就労意欲のある方。抽選30人 申電子申請かはがきで子ども青少年局保育運営課 ☎228-1486 F228-1487 受5/18(土)～6/8(土)消印有効



なごや水道・下水道シンポジウム 「“地震に強い”水道・下水道」

5/26(日)午後2:00～4:15 名古屋都市センター(中区) 先着100人 受5/11(土)午前9:00～ 問上下水道局経営企画課 ☎972-3612 F961-0276

ウズベキスタン共和国 タシケント市観光PRイベント

パートナー都市であるタシケントの観光情報を在名古屋ウズベキスタン共和国名誉領事が紹介 6/1(土)午後1:00～3:00 国際センター(中村区) 市内在住の方。先着80人 申5/13(月)午前10:00～電話かEメールで名古屋ウズベキスタン友好協会 ☎228-6118 info@fanuz.jp 問観光文化交流局国際交流課 ☎972-3064 F972-4201

お出かけ・レジャー

堀川フラワーフェスティバル

市民手作りの花飾りが彩る堀川・納屋橋界隈で船の運航や演奏ステージなどを開催 5/10(金)～25(土) 堀川・納屋橋周辺(中区) ¥入場無料 市ウェブサイト Q172338 区役所情報コーナー・緑政土木局河川計画課 ☎972-2891 F972-4193

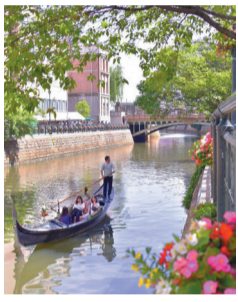

伏見!!春のスタンプラリー

伏見周辺の6つの施設(市美術館・市科学館・エコパルなごやなど)でスタンプを集め、ソレイユプラザなごやでゴール。参加者に景品をプレゼント 5/19(日)まで※休館日は施設により異なる ¥一部入場料必要 市ウェブサイト Q172704 問ソレイユプラザなごや ☎684-7017(月曜日休み) F684-7018

駅から始まるヒラメキさんぽ 「新緑の季節!天白公園と農業センターを訪れるコース」

地下鉄「原」駅でマップを入手してスタート(約9km)。アンケートに回答してクイズに正解した方から抽選50人にマナカチャージ券(1,000円)をプレゼント 5/31(金)まで ¥参加費無料 申不要 問交通局乗客誘致推進課 ☎972-3816 F972-3817

なごや水フェスタ

浄水場見学ツアー・木曾三川流域の特産品販売など 6/2(日)午前10:00～午後3:00 鍋屋上野浄水場(千種区) ¥入場無料 問上下水道局広報サービス課 ☎972-3608 F972-3710

【広告】 財源確保のため広告を掲載しています。なお、広告内容などは名古屋市が推奨するものではありません。

くらしのガイド

文化・芸術

市民芸術祭 参加公演の募集

10・11月に市内で開催。経費の一部(上限50,000円)を助成する他、優秀公演を表彰
市内を中心に芸術活動を行う個人・団体。選考20公演 受5/17(金) 必着 図書館・文化小劇場・市文化振興事業団(中区) ☎249-9385 F 249-9386

クリエイティブ・リンク・ナゴヤ 助成事業の募集

名古屋の魅力を向上させるため、文化芸術を生かした事業を公募。助成額は30万～200万円
市内で文化芸術活動を行う個人・団体など。選考 受5/31(金) 必着 クリエイティブ・リンク・ナゴヤ(中区) ☎211-9761 F 291-4005(観光文化交流局文化芸術推進課 ☎972-3172 F 972-4128)

自然・環境

藤前干潟体験会

生き物を観察して生態を学ぶ
6/22(土)午前11:00～午後1:30
藤前干潟活動センター(港区) 小学生4年生以上の方(小学生は保護者同伴)。抽選30人 受6/7(金)まで 市ウェブサイト ☎172683 藤前干潟ふれあい事業実行委員会(エコパルなごや内) ☎223-1067(月曜日休み) F 223-4199

森の貴重な生きものを守ろう

湧水湿地の観察、樹木の間伐体験など
6/27(木)午前10:00～正午
八竜緑地(守山区) 15歳以上の方。抽選10人 受6/12(水)まで 緑政土木局緑地利活用課 ☎972-2489 F 972-4143

農園めぐり

畑を巡って野菜を収穫
7/6(土)・7(日)
天白区菅田地区の2農園 市内在住か在勤(学)の方。抽選150組
¥1組2,200円 往復はがき(1組1通まで)で株式会社HOPE(〒460-0003中区錦一丁目17-13名興中駒ビル4階) 受5/20(月)消印有効 緑政土木局都市農業課 ☎972-4071 F 972-4141

フードドライブにご参加ください!

家庭にある手つかずの食品を回収。食品はフードバンクを通じて福祉団体などに届けられる
5/10(金)～12(日)午前10:00～午後6:00
松坂屋名古屋店南館(中区) 市ウェブサイト ☎96920 環境局資源循環推進課 ☎972-2390 F 972-4133

ご家庭で不要になった

まだ乗れる自転車を回収し、海外に向けてリユースします!
無料
パーツ不足・電動自転車は不可
5/25(土)午前9:00～正午・午後1:00～3:00
南リサイクルプラザ(南区) 市内在住の方 申不要 市ウェブサイト ☎144669 環境局資源循環企画課 ☎972-2398 F 972-4133

東山動植物園

名古屋メダカ里親プロジェクト 参加者(①個人②学校)の募集

絶滅危惧種である名古屋メダカ(ニホンメダカ)の飼育・繁殖を行う里親(①1人10匹 ②1校10匹)を募集
①市内在住の小学3年生～中学生で、6/30(日)午後2:00～3:00の講習会に参加できる方(入園料必要)
②市内の小中学校。抽選①30人②5校 受5/31(金) 必着 同園(千種区) ☎782-2111(月曜日休み) F 782-2140 ※動物取扱業の登録内容は⑫面参照

島田緑地自然生態園 自然観察会

普段は非公開の同園で、世界最小級のハッチョウトンボなどを観察
6/15(土)・16(日)午前10:00～正午
同園(天白区) 小学生以上の方(小学生は保護者同伴)。抽選各60人
電子申請か往復はがき(1通5人まで、希望日・年齢も記入)でみどりの協会(〒466-0064昭和区鶴舞一丁目1-166) ☎731-8590 F 731-0201 受5/24(金)消印有効 天白土木事務所 ☎803-6644 F 805-1594

職員の募集

※会計年度任用職員は、再度の任用の可能性あり

緑政土木局職員 (土木現業技士・ポンプ操作業務技師・動物飼育業務技師)

採用は来年4月 受5/31(金)まで 市ウェブサイト ☎173785・緑政土木局総務課 ☎972-2804 F 972-4166

なごや子ども応援委員会

スクールカウンセラー(総合援助職)

学校の支援や問題の未然防止・早期発見を行う。採用は4月。市立中学校などで勤務
5/27(月)～7/5(金) 必着 市ウェブサイト ☎172601
★業務説明会…先輩職員との座談会など。スクールソーシャルワーカーの業務説明もあり
5/25(土)午後1:30～3:30(受け付けは午後1:00～)
市教育館3階(東区) 当日先着100人 市ウェブサイト ☎162042
【共通】 教育委員会子ども応援課 ☎950-7161 F 950-7164

市バス運転士 (大型第二種免許所有者対象)

採用は来年4月か7月
5/27(月)まで 交通局人事課 ☎972-3823 F 972-3934

市からのお知らせ

※補助・助成は、予算上限に達した際、期間中に終了の場合あり

人とペットの共生推進協議会 公募委員の募集

年3回程度月曜日～金曜日に開催される会議に出席し、意見交換を行う。謝礼あり。期間は8月～令和8年7月
市内在住か在勤の8/1時点で18歳以上の方。選考1人 受5/24(金)消印有効
5/3(金・祝)～市ウェブサイト ☎173388・保健センター・健康福祉局食品衛生課 ☎972-2649 F 955-6225

流域治水パネル展

集中豪雨や台風による浸水被害を軽減するために、行政と皆さんが一緒になって「流域治水」に取り組みましょう
5/27(月)～30(木)、午前8:45～午後5:30
市役所西庁舎2階ロビー 市ウェブサイト ☎147444 緑政土木局河川計画課 ☎972-2893 F 972-4193

①新たな災害対策実施計画策定 ②災害対策事業基金の寄附募集

①「防災の日常化による災害に強いまちづくり」を目指し、災害対策を推進するため、3月に策定
②計画の着実な推進のため、基金への寄附を募集
市ウェブサイト ☎①172178 ②68222 防災危機管理局防災企画課 ☎972-3523 F 962-4030

30%のプレミアム付き商品券 名古屋で買おまい★プレミアム商品券・金シャチマネー

お得に買い物ができる商品券を紙と電子で販売。6/25(火)～来年1/31(金)に市内の商店街・百貨店・スーパーマーケットなどの登録参加店舗で使用可能。当選者にのみ6/18(火)～順次当選はがきを発送
市内在住の方。抽選紙170万口、電子80万口(紙・電子いずれか1人5口まで)
¥1口10,000円(13,000円分) 受5/17(金)消印有効
本紙特集号・区役所情報コーナー 同コールセンター ☎562-0150(経済局地域商業課 ☎972-3407 F 972-4138)

ドリームジャンボ宝くじの発売

1等・前後賞合わせて5億円。抽選は6/20(木)
5/8(水)～6/7(金) 宝くじ売り場・オンライン
¥1枚300円※売り上げの一部は市の収益となる他、能登半島地震の被災地支援にも使われます
財政局資金課 ☎972-2308 F 972-4107

税務証明の発行

★評価証明・法人所在地証明の電子申請サービスを拡充します(5/1～)
市ウェブサイト ☎128876
★令和6年度所得証明・非課税証明(令和5年分所得)の発行
6/3(月)～(全額給与天引きの方は5/14～)
【共通】 市税事務所管理課

5月は自転車安全利用促進強調月間 5/26は自転車盗難防止ツー(2)・ロック(6)の日です

次のことを守りましょう!
★自転車は原則車道の左側を通行
★歩道は歩行者優先で、車道寄りを徐行
★ヘルメットの着用
★自転車損害賠償保険などへの加入
★自転車から離れるときはカギを2つ以上掛ける
スポーツ市民局地域安全推進課 ☎972-3123 F 972-4823

全市一斉情報伝達訓練

風水害に備え、各区で総合水防訓練を実施し、避難に関する情報を防災スピーカー・防災アプリなどで発信。ご協力をお願いします
5/26(日)午前8:30～午前9:00
市ウェブサイト ☎161893 防災危機管理局危機対策課 ☎972-3522 F 962-4030

【広告】 財源確保のため広告を掲載しています。なお、広告内容などは名古屋市が推奨するものではありません。

★5月は不法投棄防止強調月間!...不法投棄は5年以下の懲役か1千万円以下の罰金、またはその両方が科せられます。テレビなどはリサイクルが義務付けられています。

申し込み時の記入事項・Q市ウェブサイトでのID検索などについては⑩面上参照

★納付をお忘れなく…令和6年度軽自動車税(種別割)の納期限は、5月31日(金)です。

**国民健康保険・介護保険
交通事故などで治療・介護サービスを受ける場合は届け出を**

交通事故やけんかなど他人の行為が原因でけがを治療するときに①国民健康保険②介護サービスを使う場合は、お住まいの区の区役所・支所に届け出をしてください。国民健康保険・介護保険が一時的に負担した治療費・介護サービス費を、責任の度合いに応じて後日相手方に請求します。市ウェブサイト Q 131232 問①区役所保険年金課・支所区民福祉課②区役所福祉課・支所区民福祉課

マダニに咬まれないように注意!

マダニは森林などの屋外に生息しており、近づいた動物や人に咬みついて吸血します。マダニによって媒介される感染症にかからないために、森林や草地に入る際には長袖・長ズボンを着用するなど、肌の露出を少なくしましょう 問市保健所環境業務課(健康福祉局内) ☎972-2644 F972-4153

高齢者保健福祉計画・介護保険事業計画「はつらつ長寿プランなごや2026」の策定

高齢者の保健や福祉の目標と介護サービスの量の見込みなどを定めた計画 市ウェブサイト Q 173148・区役所情報コーナー・市民情報センター(市役所西庁舎1階) 問健康福祉局高齢福祉課 ☎972-2542 F955-3367

**次世代ものづくり基盤技術産業展
~TECH Biz EXPO~** 無料

「脱炭素ビジネスに、今こそ挑戦」をテーマに要素技術・製品・サービスなどを幅広く展示。事前に入場登録必要 ☎5/22(水)・23(木)午前10:00~午後5:00(5/23は午後4:00まで) 南吹上ホール(千種区) 問名古屋国際見本市委員会 ☎735-4831 F735-4836(経済局産業立地交流課) ☎972-2423 F972-4135

**①立ち直り支援推進企業
②応援企業の募集**

市内に事業所があり、①刑務所出所者などを一定期間雇用した実績がある協力雇用主②推進企業を一次下請けとして活用する事業者。その他要件あり ☎5/13(月)~6/10(月)必着 市ウェブサイト Q 168814 問スポーツ市民局地域安全推進課 ☎972-3124 F972-4823

市政出前トーク 無料

市の取り組みやまちづくりに関して知りたいこと、疑問に思うことについて市の職員が訪問し、話をする。全197のテーマの中から1つを選んで申し込む ☎来年3/31(月)まで 市内在住か在勤(学)で、参加者はおおむね10人以上を目安に、市内に会場を用意できる方 ☎実施希望日の20日前まで 市ウェブサイト Q 7612 問市長室広報課 ☎972-3132 F972-4126

安心・安全・快適まちづくり活動への助成

1年以上の活動実績があり、2学区以上にまたがって防犯・交通安全・清掃などの地域活動を行う5人以上の非営利団体 ☎5/31(金)まで 問区役所地域力推進課

街頭犯罪抑止環境整備事業補助金

★防犯カメラの設置・更新…1台につき対象経費の3分の2以内(上限14万円)。1団体5台まで(学区連絡協議会は1団体10台まで) ★防犯灯のLED化…10ワットLED灯の現物給付・工事費など(1灯あたり上限5,000円)か現物給付以外のLED灯の購入費・工事費などの補助(1灯あたり上限10,000円)。1団体10灯まで(うち現物給付以外は3灯まで) 【共通】学区連絡協議会・町内会など ☎6/28(金)まで(更新は随時) 問区役所地域力推進課

建築物などの定期報告

建築基準法令で指定された特定建築物の所有者・管理者は、有資格者による建築物・建築設備などの調査・検査結果を定期的に市に報告(事前予約必要)する必要があります。今年から電子申請でも受け付け ☎(中村・中区の飲食店・物品販売店など)10/31(木)まで(スポーツ練習場・博物館、中村・中区の事務所など)6/3(月)~12/27(金)※用途により締め切りが異なる。電子申請は9/30(月)まで 市ウェブサイト Q 9014 問住宅都市局建築安全推進課 ☎972-2923 F972-4159

中小企業向けの情報

★小規模企業経営基盤強化設備投資補助金 ☎10/18(金)まで 問新事業支援センター ☎735-0808 F735-2065 ★環境保全・省エネルギー設備資金融資…省エネルギー設備・エコカー・公害防止設備の導入などに必要な資金を融資。利子補助制度あり 問環境局大気環境対策課 ☎972-2674 F972-4155

列車内などでの痴漢や盗撮にご注意!

痴漢や盗撮は犯罪です

電車や駅構内などにおける痴漢・盗撮相談は、4月から増加しはじめ、軽装となる6月にピークを迎えます。新生活において痴漢被害などに遭わないためにも、痴漢・盗撮から身を守る方法などをまとめた『痴漢・盗撮撃退ハンドブック』や防犯アプリ『アイチポリス』を活用した対策をお願いします。

混雑時における電車乗車時は

- (地下鉄東山線・名城線では)女性専用車両を利用しましょう
- キョロキョロ・ウロウロする人には要注意

被害に遭ったら、一人で悩まず、警察・駅員に通報するか、電話でご相談ください。

問痴漢被害相談専用ダイヤル「ふれあいコール」
☎561-0184(24時間・原則女性職員が対応) F561-7341



鉛製給水管取替工事費の助成

工事費の一部を助成(上限20万円)。事前申請必要 鉛製給水管の取替工事を実施する方 問上下水道局給排水設備課 ☎972-3647 F972-3677

**名古屋創業準備ルーム
「Dream nabi」利用者の募集**

専門家によるセミナーや創業相談など ☎7~12月 名古屋ビジネスインキュベータ白金(昭和区) 市内で創業を目指す方。選考14人 ¥5,000円(登録料) ☎6/4(火)必着 問区役所情報コーナー 問名古屋産業振興公社 ☎883-8711 F882-0566

地価公示価格の閲覧

(令和6年1月1日時点) 区役所総務課・支所区民生活課、図書館、住宅都市局まちづくり企画課 市ウェブサイト Q 8533・住宅都市局まちづくり企画課 ☎972-4479 F972-4162

民有地緑化助成 みどりの補助金

50平方メートル以上の優良な新規の緑化工事に対して工事費を2分の1まで助成(上限500万円) ☎12/27(金)まで 市ウェブサイト Q 8309 問緑政土木局緑地維持課 ☎972-2465 F972-4143

施設の催し FACILITY EVENTS
休館日については各施設のHPをご確認ください。

東山動植物園
☎782-2111 F782-2140

千種区
★親子どうぶつ講座「動物のレストラン」 ☎6/9(日)午後2:00~2:45 小中学生と保護者(2人1組)。抽選40組 ¥入園料必要 ☎5/24(金)まで
★薔薇の香水作り ☎6/23(日)午後1:30~3:30 抽選30人 ¥3,000円(別途入園料必要) ☎5/17(金)消印有効 ※動物取扱業の登録内容は⑩面参照

エコパルなごや
☎223-1066 F223-4199

中区
★せん定枝を使ったぶたカエルづくり ☎5/26(日)午前10:30~11:10・午後1:00~1:40 3~12歳の方(小学3年生以下は保護者同伴)。先着各30人 ¥1作品500円 ☎5/11(土)午前9:30~

なごや生物多様性センター
☎831-8104 F839-1695

天白区
★オオキンケイギク抜き取り会 無料
…在来植物の生育環境を脅かす特定外来生物「オオキンケイギク」の予防や駆除を学ぶ ☎5/25(土)午前10:00~正午 小学生以上の方(小学生は保護者同伴)。抽選30人 ☎はがきかEメールで同センター(〒468-0066天白区元八事五丁目230) bdnagoya@kankyokyo.city.nagoya.lg.jp ☎5/20(月)必着

港防災センター
☎651-1100 F651-6220

港区
★企画展「能登半島地震~名古屋市の支援について~」 無料 ☎5/21(火)~6/23(日)の開館日、午前9:30~午後4:30

【広告】財源確保のため広告を掲載しています。なお、広告内容などは名古屋市が推奨するものではありません。

施設の催し

FACILITY EVENTS

休館日については各施設のHPをご確認ください。

名古屋都市センター
☎678-2212 F678-2209
📍中区

★企画展 **NAGOYAまちづくりの動向** [無料]…市が取り組む「ウォーカブル+モビリティ」のまちづくりや、歴史・文化など地域資源に根差した縦軸のまちづくりを紹介 5/26(日)までの開館日、午前10:00～午後6:00(土曜日・日曜日・祝休日は午後5:00まで)

市科学館
☎201-4486 F203-0788
📍中区

★特別展 **「海-生命のみなもと-」** 6/9(日)までの開館日、午前9:30～午後5:00(入館は午後4:30まで) [無料] 特別展入場料必要
★プラネタリウム **「夜間投影「七夕の夜」** 7/7(日)午後6:30～7:30 高校生以上の方。抽選350人 [無料] 700円 [申請] 電子申請か往復はがき(1通5人まで)で同館(〒460-0008中区栄二丁目17-1) 受5/22(水)～6/11(火)必着

体感しだみ古墳群ミュージアム
☎739-0520 F739-0524
📍守山区

★歴史講演会 **「木の技術「木製農具の変化は何を示すか?」** 6/22(土)午後1:30～3:00 先着100人 [無料] 500円 [申請] 5/22(水)午前9:00～電話で同所

おんたけ休暇村 ☎0264-48-2111 F0264-48-2874 📍長野県木曾郡王滝村

★おんたけこども村 **夏キャンプ** 7～8月の2泊3日、3泊4日、4泊5日 市内在学の小学生。抽選各32～36人 [無料] 各24,500円～33,000円 受6/10(月)消印有効

市政資料館
☎953-0051 F953-4398
📍東区

★建物ガイドツアー [無料]…建物の魅力を職員が案内 6/29(土)午前10:00～11:00・午後1:30～2:30 抽選各40人 [申請] 電子申請か往復はがき(1通2人まで)で同館(〒461-0011東区白壁一丁目3) 受5/11(土)～25(土)消印有効

文化のみち二葉館
☎・F936-3836
📍東区

★真多呂人形展 **「想ひそめし名古屋城 Part2守破離」** 5/15(水)～19(日)午前10:00～午後5:00(5/19は午後3:00まで) [無料] 入館料必要

揚輝荘(南園)聴松閣
☎759-4450 F759-4451
📍千種区

★天然アロマブレンド体験 **「世界で1つ」のアロマミストを調香しよう** 6/1(土)午後1:00～2:00・午後2:30～3:30 抽選各15人 [無料] 1,000円(別途入館料必要) 受5/22(水)まで

秀吉清正記念館
☎411-0035 F411-9987
📍中村区

★特集展示 **「記念館所蔵の武具類」** [無料] 6/1(土)～30(日)の開館日、午前9:30～午後5:00

文化のみち種木館
☎939-2850 F939-2851
📍東区

★木工からつくる展 **「机と椅子と」** 6/7(金)～21(金)の開館日、午前10:00～午後5:00(6/21は午後4:00まで) [無料] 入館料必要

昨年の様子

蓬左文庫
☎935-2173 F935-2174
📍東区

★企画展 **「ハマる!工芸」** 6/8(土)～7/21(日)の開館日、午前10:00～午後5:00(入館は午後4:30まで) [無料] 企画展観覧料必要

市動物愛護センター
☎762-1515 F762-0423
📍千種区

★問題犬のためのしつけ方教室 [無料] 6/12(水)午後1:30～3:30 市内在住の方。抽選15組(登録、狂犬病予防注射・混合ワクチン済みの犬の同伴は4組程度) 受5/29(水)必着
★犬のしつけ方教室 [無料] 7/6(土)午後2:00～3:30 市内在住の方。抽選20人 受6/22(土)必着



イーブルなごや
☎331-5288 F322-9458
📍中区

★映画上映 **「SHE SAID/シー・セッド その名を暴け」**～声を上げ、つながることで変えられる未来～…性犯罪の被害者の声を促し、#MeToo運動につながった実話をもとにした映画 5/25(土)午後1:30～5:00 150人程度。託児要予約 [申請] ホームページ・電話か直接、同所 受5/24(金)(託児は開催日1週間前)まで
★「いま」を読み解く **「科学史とジェンダー～マリー・キュリーの挑戦～」** 6/1(土)午前10:30～正午(受け付けは午前10:00～) 当日先着350人。託児要予約 【共通】 [無料] (託児は40円)

高齢者就業支援センター
☎842-4691 F842-4894
📍昭和区

★介護に関する入門的研修 6/3(月)～24(月)の月曜日の全4回 市内在住の55歳以上で介護未経験の方。抽選20人 [無料] 2,200円
★就職支援講習市移動支援事業従業者養成研修…知的障害のある方の移動支援の資格の習得 6/5(水)～26(水)の水曜日の全4回 市内在住の55歳以上で同従業者として就業意欲のある方。抽選20人 [無料] 5,000円
★日商PC検定3級(文書作成)試験対策講座 6/5(水)～26(水)の月曜日・水曜日・金曜日の全10回、午前10:00～正午 市内在住の55歳以上でワードの基本操作ができる方。抽選20人 [無料] 6,500円 【共通】 受5/20(月)必着

市民活動推進センター
☎228-8039 F228-8073
📍中区

★ボランティア入門講座 6/15(土)午後2:00～4:00
★NPO講座 **「ゲストトーク編」** 7/24(水)午後1:30～2:50
★NPO講座 **「法人設立編」**…書類作成について 7/24(水)午後3:00～4:30 【共通】 市内在住か在勤(学)の方。先着各30人 [無料] 各500円 [申請] 5/11(土)午前9:00～電話・ファクス・Eメールで同センター [申請] npo@sportsshimin.city.nagoya.lg.jp

なごやナースキャリアサポートセンター ☎936-4883 F979-4560 📍東区

★ナース復職研修会(講義) [無料] 6/19(水)・28(金)午前10:00～午後3:00
★ナース復職研修会(技術) [無料] 6/20(木)・27(木)午前10:00～午後3:00
★見学実習 [無料] 6/25(火)・26(水)午前9:30～午後4:30 【共通】 就業予定の(准)看護師・保健師・助産師のいずれかの資格取得者。各10人程度。託児要相談(見学実習は託児なし) [申請] 電話かEメールで同センター [申請] a9364882@kenkofukushi.city.nagoya.lg.jp 受開催日の前日(託児は8日前)まで

ソレイユプラザなごや
☎684-7017 F684-7018
📍中区

★人権講演会 ①不登校の子が新しい一歩を踏み出す時 ②部落問題の現状と人権教育・啓発の課題 [無料] ①6/21(金)午前10:30～午後0:30 ②6/22(土)午後1:30～3:30 市内在住か在勤(学)の方。抽選①32人 ②48人 [申請] 電子申請・電話・ファクスで同所 受6/3(月)まで

消費生活センター
☎222-9679 F222-9678
📍中区

★消費生活講座 **「人生100年時代のくらしとお金」** [無料] 6/7(金)～7/12(金)の金曜日の全6回、午前10:00～正午 市内在住か在勤(学)の方。抽選60人 [申請] 電子申請か往復はがきで同センター(〒460-0008中区栄一丁目23-13) 受5/22(水)必着

市政広報テレビ番組
おもてなし隊なごや
メ～テレ6ch
市政広報ラジオ番組
NAGOYA CITY | LOVE NAGOYA!
ZIP-FM 77.8MHz
名古屋インフォメーション
東海ラジオ AM1332kHz

Scan the following codes for useful information in multiple languages.



コンセプト「気づけば名古屋をもっと好きになる」

- ✓ 実はおもしろい名古屋の隠れた魅力に気づいて、**もっと名古屋を好き**になってほしい。
- ✓ 自分や周りの人の悩みに気づいて、役立つ情報を知って、**少しでも住みやすい街**になってほしい。



—そんな思いを込めて広報紙をリニューアルしました。
「名古屋が好きだ!」と思ってもらえるような広報紙を目指してまいります。

- 表紙・紙面デザインが変わります
写真やイラストを多用し、親しみやすいデザインにします
- 今月の特集が充実します
見開きデザインに刷新
- シリーズ企画が変わります
誰かに話したくなる名古屋の魅力や難しい市政情報をマンガで分かりやすく

SNSで発行をお知らせ!
LINE X

●動物取扱業の登録/名古屋市 事業所:名古屋市東山総合公園(千種区東山町3-70) 種別:展示 登録番号:0701027 登録日:平成19年6月1日 有効期限:令和9年5月31日 動物取扱責任者:今西 鉄也
●動物取扱業の登録/公益財団法人名古屋みなと振興財団 事業所:名古屋港水族館(港区港町1-3) 種別:展示 登録番号:0611025 登録日:平成18年9月19日 有効期限:令和8年9月18日 動物取扱責任者:阿久根 雄一郎
●発行日/令和6年5月1日 ●部数/1,130,770部 ●配布/区役所総務課(全戸配布・無料) 広報なごやは、再生紙(古紙パルプ配合率75%以上、白色度66%)を使用しています。